

MESURES APPLICABLES AU SEIN DE L'EPMS Marie du Merle d'Orbec

SEMAINE DU 09 AOUT AU 15 AOUT 2021 :

- COMMUNICATION ET SENSIBILISATION AU PASS SANITAIRE POUR LES VISITEURS EHPAD et FAM

A COMPTER DU 16 AOUT 2021 :

- PRESENTATION **OBLIGATOIRE** DU PASS SANITAIRE POUR LES + 18 ANS

JE REMPLIS LE REGISTRE

Dans le but de réduire les risques de transmission de la Covid-19, l'accès à ce lieu nécessite la

PRÉSENTATION D'UN **CERTIFICAT SANITAIRE**

Certificat dans
TousAntiCovid Carnet

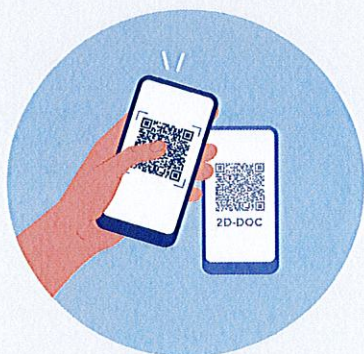

Certificat
sur papier

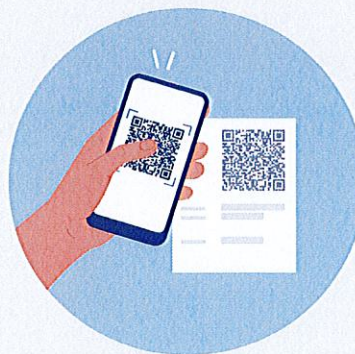

OU

La conformité du certificat sera vérifiée **à l'entrée** selon les règles sanitaires en vigueur.
La vérification ne permet **ni d'avoir accès, ni de stocker** vos données médicales.



**Une preuve de
vaccination**

(cycle vaccinal complet
+ délai nécessaire
pour le développement
des anticorps)



**Une preuve
de test RT-PCR ou
antigénique négatif
de moins de 72h**



**Une preuve de
rétablissement**

(test RT-PCR ou
antigénique positif
de plus de 15 jours
et moins de 6 mois)